

Wandeln Sie auf dem Hanauer Märchenpfad!

Nach einem jurierten, nationalen Bildhauerwettbewerb mit über 170 Einsendungen von 74 renommierten Künstlerinnen und Künstlern wurden im Frühjahr 2016 zehn Märchenskulpturen in der Innenstadt realisiert.

Zusammen mit den Orten der einstigen Geburts- und Wohnhäuser der Familie Grimm und natürlich dem Nationaldenkmal auf dem Neustädter Marktplatz bilden sie den „Hanauer Märchenpfad“. Hanau ist offizielle Brüder-Grimm-Stadt und Ausgangspunkt der Deutschen Märchenstraße bis nach Bremen.

Die Skulpturen zeigen „Märchen aus der Maingegend“, die den Brüdern Jacob und Wilhelm Grimm einst von Jeanette, Amalie und Marie Hassenpflug für ihre berühmte Sammlung der Kinder- und Hausmärchen erzählt worden sind.

Alle hochwertigen Kunstwerke konnten durch Patenschaften von Hanauer Bürgerinnen und Bürgern sowie Hanauer Stiftungen realisiert werden. Sie erfreuen täglich viele Hanauerinnen und Hanauer und Gäste aus Nah und Fern.

Ich wünsche Ihnen viel Vergnügen auf dem Hanauer Märchenpfad.



Claus Kaminsky

Oberbürgermeister der Brüder-Grimm-Stadt Hanau

PROMINENTE LESEN HANAUER MÄRCHEN DER BRÜDER GRIMM

Mit Hanau und Hessen verbundene Prominente lesen die Märchen des Hanauer Märchenpfads: Claus Kaminsky, Frank-Lorenz Engel, Daniela Ziegler, Walter Renneisen, Michael Quast, Sibylle Nicolai, Charles Brauer, Holger Weinert, Frank Lehmann, Daniela Schadt und Bastian Pastewka.

Sie erhalten die Doppel-CD im Hanau Laden (Hanauer Anzeiger, Frankfurt Ticket RheinMain und Tourist Information, Am Freiheitsplatz 3), im Stadtladen (Am Markt 14–18) und im GrimmsMärchenReich im Schloss Philippsruhe

Herausgeber: Fachbereich Kultur, Stadtidentität und Internationale Beziehungen der Stadt Hanau
Vertrieb: Hanauer Anzeiger GmbH & Co · Druck- und Verlagshaus



Fachbereich Kultur, Stadtidentität und Internationale Beziehungen
Leitung: Martin Hoppe
Am Markt 14–18 · 63450 Hanau
Telefon 06181-295-1643
www.hanau.de



Märchen · Sagen · Legenden



www.hanau.de

Gestaltung: www.upf.de · Fotos: Roland von Gottschalk (Medienzentrum Hanau/Bildarchiv)

Stand: 10/2019



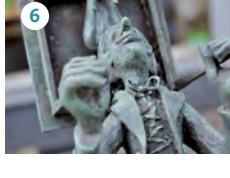
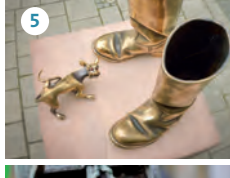

1 Die sechs Schwäne und ihre Schwester
Schlossgarten am Congress Park Hanau
Künstler: Albrecht Glenz, 1984

2 König Drosselbart
Schlossplatz
Künstler: Hatto und Christoph Zeidler
Patenschaft: Dr. Rolf Ruthardt

3 Von dem Teufel mit den drei goldenen Haaren
Altstädter Markt
Künstler: Wilhelm Zimmer
Patenschaft: Horst Lach/Lach Diamant

4 Daumerlings Wanderschaft
Vor dem Finanzamt / Freiheitsplatz
Künstler: Wilhelm Zimmer
Patenschaft: Gerlind Fischer-Defoy

5 Der gestiefelte Kater
Fahrstraße/Ecke Langstraße
Künstler: Martin Hardt
Patenschaft: Albrecht Krebs/A.K. Bauträger KG

6 Tischlein deck Dich
Salzstraße vor Bücher bei Dausien
Künstler: Hatto und Christoph Zeidler
Patenschaft: Margret und Ulrich Dausien

7 Dornröschen
Rosenstraße vor Café Schien
Künstler: Annegret Kon und Dietrich Heller
Patenschaft: Diana und Martin Lucas

8 Der goldene Schlüssel
Kölnische Straße/Am Markt
Künstler: Ralf Ehmann
Patenschaft: Brüder-Grimm-Stiftung der Sparkasse Hanau

9 Rotkäppchen
Französische Allee
Künstler: Gerold Jäggle
Patenschaft: Hiltrud und Lutz Wilfert

10 Schneewittchen
Hammerstraße/Marktplatz vor P&C
Künstler: Theophil Steinbrenner
Patenschaft: Wolfgang Arnim Nagel-Stiftung

11 Brüderchen und Schwesterchen
Hammerstraße / Freiheitsplatz
Künstler: Annegret Kon und Dietrich Heller
Patenschaft: Ursula Ruthardt

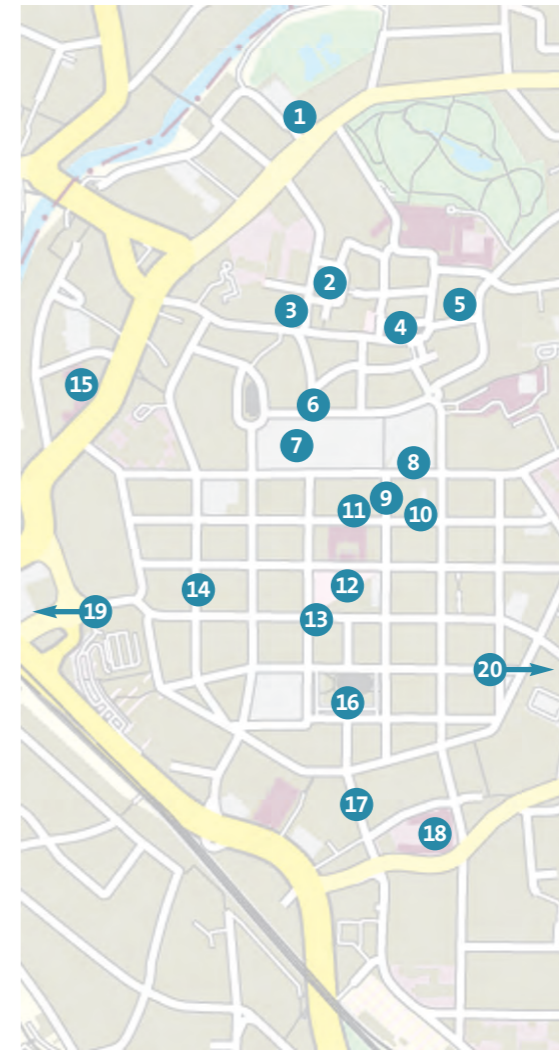

GRIMM-ERINNERUNGSORTE

- 1** „Grimms“ (Parkhaus Heinrich-Fischer-Bad, Lars Contzen)
- 2** **Wohnhaus Großeltern Zimmer** (Johanneskirchplatz)
- 3** **Graffiti „Grimms Märchen“** (Ramsaystraße, Rautie)
- 4** **Wirkungstätte des Urgroßvaters Friedrich Grimm** (Marienkirche)
- 5** **Graffiti „Hänsel und Gretel“** (Eberhardstraße, Rautie)
- 6** **Grimm-Ampel** (Marktstraße)
- 7** **„Lollies & Rosenrot“** (Forum Hanau, Anke Eilergerhard)
- 8** **Geburtsaus der Brüder Grimm** (Am Freiheitsplatz 3)
- 9** **Wohnhaus Tante Schlemmer** (Fahrstraße 11)
- 10** **„Lauschet den Gassen“** (Fahrstraße/Langstraße, Hanau Radau)
- 11** **Geburtsaus Ludwig Emil Grimm** (Langstraße 41, Hanau Radau)
- 12** **Nationaldenkmal der Brüder Grimm** (Marktplatz)
- 13** **Wohnhaus Hassenpflug** (Am Markt 13)
- 14** **Denkmal Ludwig Emil Grimm** (Trip Inn Hotel Zum Riesen/Heumarkt 8, Jörg Eyferth)
- 15** **Grabstein Johann Georg Heilmann, Großvater der Brüder Grimm** (Alter Deutscher Friedhof, Nussallee)
- 16** **Graffiti „Fundevogel“ und „Das tapfere Schneiderlein“** (Französische Allee)
- 17** **Brüder-Grimm-Straße**
- 18** **Brüder-Grimm-Schule**
- 19** **GrimmsMärchenReich/Historisches Museum Hanau Schloss Philippsruhe**
- 20** **Graffiti „Grimms Märchen“** (Hansteen, Willy-Brandt-Straße 16–23)